



FORBACH





FORBACH CENTRE

ACTIVITES DE LOISIRS

DES EXPÉRIENCES
LOCALES
ET CULTURELLES

Un hôtel du groupe



Heintz
hôtellerie



SOMMAIRE

PAGE 5

ACTIVITÉS CULTURELLES

Page 6 - 7 : Top 10 des choses à voir et à faire

Page 8 : Suggestions restaurants

Page 9 : Suggestions Bars et Cafés

Page 10 : Nos produits locaux à tester

Page 11 : Du shopping à Forbach et aux alentours

PAGE 12

ACTIVITÉS SPORTIVES

Page 13 : Équipements sportifs

Page 14 : Se ressourcer, chemin de
St-Jacques de Compostelle

Page 15 : Parcours 1, Circuit du Galibot

Page 16 : Parcours 2, Circuit de la forêt
de Ditschviller

Page 17 : Parcours 3, Circuit de Remsing

Page 18 : La route du feu

PAGE 19

CONTACTS ET LIENS UTILES

PAGE 20 à 32

LES HOTELS DU GROUPE HEINTZ

FORBACH

Forbach dispose d'une situation de carrefour au cœur de l'Europe, à deux pas de la frontière franco-allemande et de la capitale de la Sarre, Sarrebruck

Anecdotes

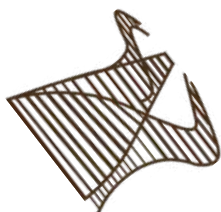

Forbach a su très tôt profiter du chemin de fer. La ligne entre Metz et Forbach est ouverte dès 1851. Un an plus tard, la jonction avec la gare centrale de Sarrebruck, en Prusse rhénane, est effectuée

Le nom de la ville vient des mots "Forst" et "Bach", signifiant le ruisseau près de la forêt. Des vestiges des époques celtique et romaine témoignent de l'occupation ancienne de cette petite bourgade à flanc de colline et qui s'est sans doute développée parce qu'elle était sur la route Metz-Mayence

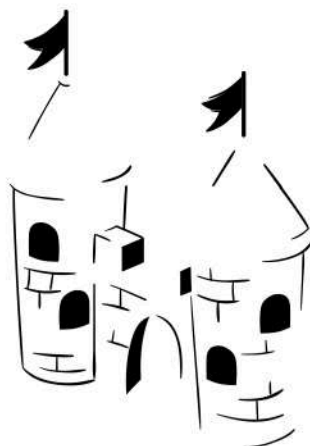

La guerre de Trente Ans fut particulièrement douloureuse et dévastatrice. Le duché de Lorraine est occupé par la soldatesque française en 1634. Le château du Schlossberg et le mur d'enceinte sont démantelés en 1635 sur ordre du ministre Français Richelieu. La chapelle Sainte-Croix est dévastée à la même période..



Bon à savoir

Les habitants de Forbach sont appelés les Forbachois

16

C'est la superficie de la ville en km²

21 411

C'est le nombre d'habitants à Forbach.



ACTIVITÉS CULTURELLES

TOP 10

DES CHOSES À VOIR ET À FAIRE

1

CHAPELLE SAINTE CROIX

La chapelle Sainte-Croix est un édifice de culte catholique érigé au XIII^e siècle sur le mont Sainte-Croix à l'est de Forbach en Moselle. Par sa position, elle domine toute la boutonnière du Warndt et, des abords de la chapelle, le promeneur bénéficie d'une vue imprenable sur la région. La chapelle fait partie du chemin de Saint-Jacques-de-Compostelle en provenance de Sarre et à destination de Metz.



2

CHATEAU DU SCHLOSSBERG

Rare vestige lorrain remontant à la période du Moyen-Age, le Château du Schlossberg est devenu aujourd'hui le symbole de la ville de Forbach. Datant du XIII^e siècle, cet édifice de style renaissance est aussi et surtout situé au milieu du parc éponyme, situé sur les hauteurs de la cité, devenu un lieu incontournable des touristes et des familles en quête de verdure et de tranquillité.



3

EGLISE SAINT-REMI

Construite d'après les plans de l'architecte Desgranges et consacrée en 1868 par l'Evêque de Metz, Mgr. Dupont des Loges. C'est un édifice de style « Néo gothique » en forme de croix latine qui a remplacé les anciennes églises Saint Sébastien et Saint Rémi. La première, dite chapelle « castrale », située au pied du Schlossberg, a donné son nom au vieux Forbach, le Kappelberg.



4

LE Puits SIMON 3

Au cours de la décennie 1920-1930, l'étendue des champs d'exploitation nécessite la création d'un nouveau puits d'aéragé. Dans les années 1950, le puits est alors ravalé de 350 à 450 mètres de profondeur. Plus tard, en 1978-1979, le puits Simon 3 est approfondi jusqu'à 843 mètres. En 2001, la recette est démolie et le puits fermé.



5

PARC EXPLOR WENDEL À PETITE ROSSELLE (5.2KM)

La Mine Wendel est le seul site minier français invitant à partir à la découverte des différentes techniques d'exploitation du charbon utilisées jusqu'à la fermeture de la dernière mine française en 2004. Entrez dans la cage comme l'ont fait tant de mineurs auparavant et en route pour une descente avec "les gueules noires" à la découverte de leur lieu de travail si particulier. Vous y découvrirez des machines monumentales (machines de creusement, haveuses...) et du matériel.



TOP 10

DES CHOSES À VOIR ET À FAIRE

6

SITE HISTORIQUE DES HAUTEURS DE SPICHEREN

Le 6 août 1870 s'est déroulée sur les Hauteurs de Spicheren une grande bataille faisant près de 9 000 victimes. De l'emplacement actuel du char américain de la 2ème guerre mondiale qui symbolise la victoire de la démocratie, Adolf Hitler a adressé, par la voie des ondes, son discours de Noël à la nation allemande.



7

CHÂTEAU BARABINO

Le château Barrabino, de style baroque, fut édifié en 1717. Il fut racheté et transformé par le Duc de Deux-Ponts pour son épouse, Marianne de Forbach, vers 1756. A partir de 1775, elle y entretient une véritable cour. Parmi ses relations, on note Diderot, Grimm et le Chevalier von Gluck. Elle y fait aussi la connaissance de Benjamin Franklin.



8

GALERIE TÊT' DE L'ART

Après plus de 45 vernissages, 450 artistes exposés, des concerts, des rencontres avec les écoles de jeunesse, des ateliers et des performances artistiques dans la ville, la galerie Têt de l'Art s'est imposée comme un acteur culturel majeur du Bassin houiller. Elle a su trouver une formule qui perdure jusqu'à maintenant : une exposition de huit artistes toutes les cinq semaines.



9

ANCIEN QUARTIER LE KLAPPELBERG

Quartier blotti contre le versant du Schlossberg, « la colline de la chapelle », sur laquelle s'élevait l'église castrale dédiée à Saint Sébastien, constitue le quartier le plus ancien de la ville de Forbach. Il se composait de maisons implantées le long d'un dédale de ruelles et de placettes transversales entrecroisées de passages étroits et d'escaliers pavés.



10

L'ANCIENNE CASERNE BATAILLE

La caserne « Bellevue », construite par la Ville en 1911, est alors composée d'une vingtaine de bâtiments destinés à accueillir trois bataillons. Le 174ème Régiment d'Infanterie s'y installera le 1er juillet 1911. Après 1918, la caserne prend le nom de « Bataille » en souvenir du Général Henri Jules Bataille (1816-1882) qui s'était distingué à la tête de la 2ème Division lors de la bataille de Forbach-Spicheren le 6 août 1870.



SUGGESTIONS RESTAURANTS



O'CADRE PIZZERIA

Localisation : 40 Rue Nationale

Type de cuisine : italienne

Tarif : €€ [-10% pour les clients de l'hôtel]

Site : ocadre.com

Contact : 03 87 87 54 32

RESTAURANT À L'ÉTANG

Localisation : 386 Rue de Forbach

Type de cuisine : française

Tarif : €€ [15 € menu du jour]

Site : <http://restaurant-a-l-etang.com/>

Contact : 03 87 87 33 85

AU VIEUX STRASBOURG

Localisation : 59 Rue Poincaré

Type de cuisine : alsacienne

Tarif : €€ [15 € menu du jour]

Site : auvieuxstrasbourg@orange.fr

Contact : 03 87 13 17 98

LE MEHDITERRANÉE

Localisation : 59 Avenue Saint-Rémy

Type de cuisine : italienne, française, marocaine

Tarif : €€ [menu du jour 15 €]

Facebook : Le Mehditerranee

Contact : 03 87 84 25 25

RESTAURANT LE SCHLOSSBERG

Localisation : 13 Rue du Parc

Type de cuisine : traditionnelle, raffinée

Tarif : €€€ [25€ menu du marché]

Site : www.restaurantleschlossberg.com

Contact : 03 87 87 88 26

AUX DRAGONS D'OR

Localisation : 45 rue Sainte-Croix

Type de cuisine : vietnamienne

Tarif : €€ [14,20 € menu]

Facebook : Aux Dragons D'Or

Contact : 03 87 84 16 61

SUGGESTIONS BARS ET CAFÉS



GIULIANA

Localisation : 5 Place Johann Fischart
Catégorie : café spécialisé dans les Espressos
Tarif : €€
Facebook : Gelateria Giuliana

LE CARRÉ MAUVE

Localisation : 42 rue Nationale
Catégorie : bar
Tarif : €€
Facebook : Le Carré Mauve
Contact : 03 87 85 51 37

LE B - BRASSERIE DE LA GARE

Localisation : Place Robert Schuman
Catégorie : bar
Tarif : €€
Contact : 03 87 88 29 87

PÂTISSERIE CHRISTOPHE

Localisation : 1 Rue de la Chapelle
Catégorie : salon de thé, boulangerie
Tarif : €€
Facebook : Pâtisserie Christophe
Contact : 03 87 84 09 16

LE BLENDER

Localisation : 3 Rue de la Montagne
Catégorie : bar à jus de fruits
Tarif : €€
Facebook : Le Blender
Contact : 03 87 13 26 98

NOS PRODUITS LOCAUX À TESTER



BRASSERIE GALIBOT

Où le trouver : 5 Rue Jules Verne
57600, FORBACH

Contact : 06 47 29 59 66

Ouverture sur le site

Site internet : www.brasserie-galibot.com

Spécialité : bières artisanales



LA CHÈVRERIE DE L'EST

Où le trouver : 18 Rue Saint-Pierre 57980 DIEBLING

Contact : 03 87 02 88 19

Ouverture : Vendredi : De 15H à 19H

Samedi : De 9H à 12H

Site : <https://chevrerieledest.com>

Spécialité : Produits à base de lait de chèvre



LA FERME DES PARCS

Où le trouver : 3 Rue des Semailles
57350 SPICHEREN

Contact : 03 82 35 87 17

Ouverture : Vendredi 16H à 19H, Samedi 9H30 - 12H

Facebook : Ferme des Parcs

Spécialité : Produits locaux/naturels/bio



LES LUTINS TOURNÉS

Où le trouver : 89 Rue Bauer,
57600 FORBACH

Contact : 06 08 26 29 97

Ouverture : mardi à samedi 10h00 à 18h00 Site
internet : leslutinstournés.com

Spécialité : Tourneur sur bois

FAIRE

FAIRE DU SHOPPING A FORBACH ET ALENTOURS



CORA HYPERMARCHÉ

Localisation : 44C Rue Nationale, 57600 Forbach
Distance de l'hôtel : 350 m
Site : <https://www.cora.fr/magasins/forbach-m-105>
Contact : 03 87 85 30 51

CENTRE COMMERCIALE B'EST

Localisation : 61 Avenue Saint-Jean, 57 450
Farébersviller
Distance de l'hôtel : 2 km
Site : <https://www.centre-best.com>
Contact : 03 87 00 11 11

LES TROIS PETITS POTS

Localisation : 62A Rue Nationale, 57600 Forbach,
Distance de l'hôtel : 350m
Facebook : <https://www.facebook.com/troispetitspots/>
Contact : 03 87 12 14 28



ACTIVITÉS SPORTIVES

ÉQUIPEMENTS SPORTIFS



PISCINE OLYMPIQUE JEAN-ERIC BOUSCH

Localisation : Rue Félix Barth, 57600 Forbach
Contact : 03 87 85 92 91
Tarif adulte : 4 €
Site : www.piscine-forbach.fr
espace détente, activités sportico-ludiques



LOCATION DE VÉLO

Localisation : Avenue Saint Rémy, 57600 FORBACH
Contact : 03 87 85 02 43
Tarif : 19€ la journée
Site internet : <https://reservation.paysdeforbach.com/>.
vélo classique et vélo à assistance électrique

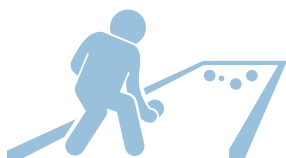

U.S FORBACH PÉTANQUE

Localisation : 63 rue des jardins, 57600 Forbach
Contact : 06 71 32 72 54
Site : <https://www.mairie-forbach.fr>



US FORBACH HANDBALL

Localisation : Avenue du Général Patch, 57600 Forbach
Contact : 03 87 84 20 61
Site : <https://us-forbach-handball.clubeo.com>



CENTRE AIKIDO FORBACH

Localisation : Rue de Remsing, 57600 Forbach
Contact : 03 87 85 39 42
Site : <https://www.aikido-forbach.com>



US FORBACH TENNIS

Localisation : Rue Félix Barth, 57600 Forbach
Contact : 03 87 85 26 14
Site : <https://tenup.fft.fr>

SE RESSOURCER

ENTRE COLLINES ET VALLÉES, CHEMIN DE ST-JACQUES DE COMPOSTELLE

Centre de pèlerinage chrétien, les chemins de St-Jacques de Compostelle ont été inscrits au Patrimoine de l'humanité par l'Unesco en 1993. En empruntant ces chemins, partez à la découverte de la richesse architecturale et historique de l'itinéraire. En provenance de Sarre à destination de Metz, les coquilles vous mèneront par la Chapelle Sainte Croix ainsi que par le Château du Schlossberg.



[ITINÉRAIRE
COMPLET](#)



PARCOURS 1 : Circuit du Galibot



ACTIVITÉS

MARCHE / COURSE A PIED / VTT



ITINÉRAIRE EN
BOUCLE

11.1

KILOMÈTRES

285

MÈTRES DE
DENIVÉE+

NIVEAU
REQUIS



ITINÉRAIRE & ÉTAPES

Ce circuit est une invitation à la découverte du riche patrimoine bâti, culturel et naturel de Petite-Rosselle, berceau de charbon Lorrain. Pour faciliter votre balade, les circuits sont équipés de panneaux de départ et de jalonnements de carrefour. Le balisage rectangle et jaune.

A NE PAS MANQUER

- ★ Petite Rosselle
- ★ Découverte du village
- ★ Vallée du Schafbach

ITINÉRAIRE
COMPLET



PARCOURS 2 : Circuit de la forêt de Ditschviller



ACTIVITÉS

MARCHE / COURSE A PIED / VTT



ITINÉRAIRE
EN BOUCLE

9.13

KILOMÈTRES

165

MÈTRES DE
DENIVELE+

**NIVEAU
REQUIS**



ITINÉRAIRE & ÉTAPES

Ce circuit vous permet de découvrir deux paysages très différents, l'un en milieu forestier et l'autre au cœur d'une ancienne cité minière.

A NE PAS MANQUER

- ★ Cité minière de Belle-Roche
- ★ Les rives de la Rosselle
- ★ Château de Ditschviller
- ★ Parc du Hambusch

**ITINÉRAIRE
COMPLET**



PARCOURS 3 : Circuit de Remsing



ACTIVITÉS

MARCHE / COURSE A PIED / VTT



ITINÉRAIRE EN
BOUCLE

5.8

KILOMÈTRES

182

MÈTRES DE
DENIVELE+

**NIVEAU
REQUIS**



ITINÉRAIRE & ÉTAPES

Ce sentier de 7,4km vous permettra d'abord de flâner dans le magnifique parc du Schlossberg, avant de partir à la découverte de la chapelle de Remsing, en traversant une petite portion du GR5, qui relie la mer du Nord à la Méditerranée.

A NE PAS MANQUER

- ★ Burghof
- ★ Parc et Château du Schlossberg
- ★ Eglise Saint-Antoine
- ★ Chapelle de Remsing

ITINÉRAIRE COMPLET



LA ROUTE DU FEU Saarmoselle

À LA DÉCOUVERTE DE LA ROUTE DU FEU

La Route du Feu SaarMoselle vous ouvre les portes d'un patrimoine singulier de part et d'autre de la frontière franco-allemande. Au cœur de l'Europe, la région SaarMoselle doit son originalité à la richesse de son patrimoine industriel. Musées, galeries d'art et d'exposition ou espaces événementiels enlacés dans une atmosphère charmante et atypique sont autant de témoins d'un passé industriel de renommée mondiale qui nous invite à plonger dans l'histoire.

Réseaux de 10 sites dédiés à la culture industrielle, avec comme objectif d'illustrer le monde exceptionnel du verre, de la céramique, du charbon et de l'acier.

SITES ROUTE DE FEU

- ★ Villeroy & Boch à Mettlach
- ★ Vöklinger Hütte à Völklingen
- ★ Musée du Verre et d'Histoire locale du Warndt à Vöklingern Ludweiler
- ★ Musée Les Mineurs Wendel à Petite-Rosselle
- ★ Smartville à Hambach
- ★ Musée de la Faënce à Sarreguemines
- ★ Site du Moulin de la Blies à Sarreguemines
- ★ La Grande Place - Musée du cristal Saint-Louis-Lès-Bitche
- ★ Site verrier de Meisenthal à Meisenthal
- ★ Musée Lalique à Wingen-sur-Moder



ITINÉRAIRE COMPLET



CONTACTS ET LIENS UTILES

OFFICE DU TOURISME DE FORBACH

Localisation : Avenue Saint-Rémy,
57600 Forbach

Tél : 03 87 85 02 43

Site : <https://www.paysdeforbach.com>

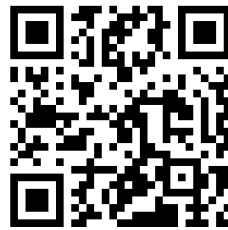

Office du tourisme



Ville de Forbach



Plan de la ville

**RENDEZ-VOUS SUR
NOTRE SITE POUR
TELECHARGER CE
DOCUMENT SUR
VOTRE TÉLÉPHONE**





Découvrez nos 7 hôtels labellisés Accueil vélo, parfaitement équipés pour les cyclotouristes :



1. Hôtel Mercure Metz Centre - 29 place Saint-Thiébault - 57000 METZ
2. Hôtel ibis Metz centre cathédrale - 47 rue Chambièrre - 57000 METZ
3. Hôtel ibis Budget Metz Technopôle - 3 rue des Dinandiers - 57000 METZ
4. Hôtel B&B Thionville Centre Gare – 5 place de la Gare - 57100 THIONVILLE
5. Hôtel Campanile Metz-Sud Jouy-Aux-Arches – 18 rue En Machotte - 57130 Jouy-Aux-Arches
6. Hôtel Première Classe Metz-Sud Jouy-aux-Arches – 16 rue En Machotte, 57130 Jouy-Aux-Arches
7. Hôtel ibis Styles Sarrebourg - 15 chemin d'Imling - 57400 SARREBOURG

LE GROUPE HEINTZ

IMMOBILIER & HOTELLERIE

Cofondé par André Heintz et Christophe Thiriet, Heintz immobilier & hôtellerie développe et gère depuis 2001 des opérations d'investissement en immobilier d'entreprise et en hôtellerie.

Spécialisé dans le montage d'opérations investisseurs/locataires et la gestion d'actifs en immobilier d'entreprises, en 2013 la société a étendu son activité au développement et la gestion d'hôtels et restaurants, principalement sous franchise de grands groupes hôteliers. Bien ancré sur son territoire, Heintz immobilier & hôtellerie, grâce à une équipe locale professionnelle et passionnée, développe et détient des actifs majoritairement situés en Moselle et dans le Grand Est.



LES HÔTELS

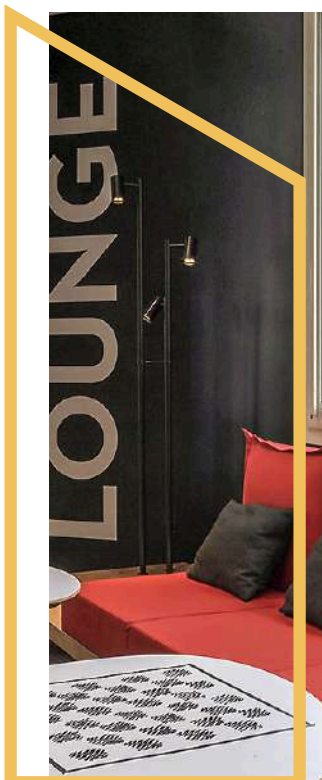

MERCURE

HOTEL

METZ CENTRE



Hôtel à deux pas du centre-ville de Metz. Idéal pour touristes et voyageurs d'affaires, 4 salles de réunion disponibles. Parking privé, emplacement central près de la gare et des attractions culturelles. Découvrez Metz avec proximité du Centre Pompidou, musée de La Cour d'Or, et autres attractions, ainsi que des options shopping et gastronomiques à proximité. Idéal pour vos séjours sur Metz et sa région !

Les services de l'hôtel



112 chambres



Wifi



Air conditionné



Parking



Restaurant



Petit-déjeuner



Salle de réunion



Accessible en fauteuil roulant



Bar



Entièrement non fumeur

Les labels :



29 Place Saint Thiébault
57000 METZ
Tél : +33 3 87 38 50 50
h1233@accor.com

Scanner
pour réserver





Metz-Centre Cathédrale

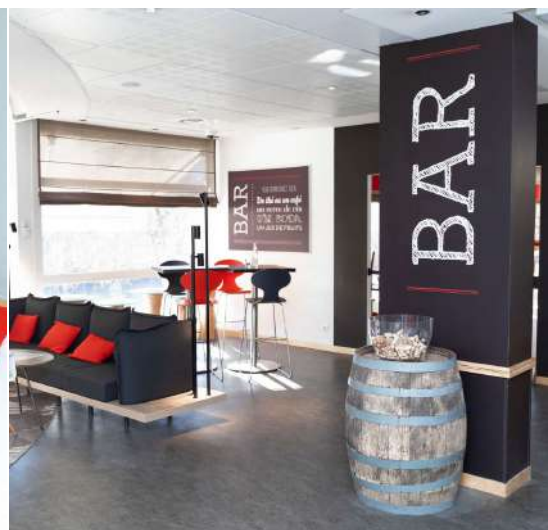

Idéalement situé au bord de la Moselle, L'hôtel ibis Metz Centre Cathédrale vous propose 79 chambres climatisées. Situé à 5 minutes de la cathédrale Saint-Étienne de Metz et du centre-ville, il est le point de départ pour visiter Metz et son centre historique. Facile d'accès depuis l'autoroute A31.

Notre hôtel à Metz se situe en bordure de Moselle, proche de la Préfecture et l'Opéra Théâtre. Les rues commerçantes se trouvent à 5mn à pied. Le plan est accessible via les berges de la Moselle en 10mn. Accessible en Mettis (bus) et/ou en bus de ville depuis la gare. Vous pouvez également venir en voiture.

Les services de l'hôtel



79 chambres



Wifi



Salle de réunion



Parking



Bar



Petit-déjeuner



Entièrement non fumeur

Les labels :



Scanner
pour réserver



47 rue Chambière,
Quartier Pontiffroy
57000 METZ
Tél :+33 3 87 31 01 73
h0621@accor.com



Metz Technopôle

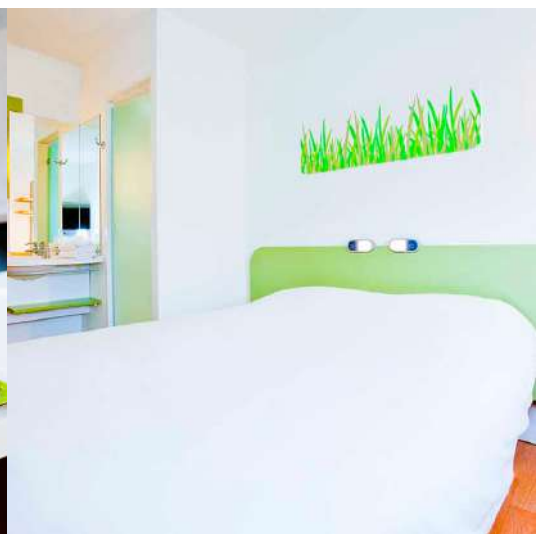

Hôtel économique confortable, ouvert aux aventuriers du quotidien. A 4 km du centre-ville où s'entremêlent chic urbain et prodiges d'architecture dont le Centre Pompidou, cathédrale de l'art contemporain. Parc des Expositions-Palais des Congrès à 1 km et stade St-Symphorien à 7 km. Faites une pause pour 1, 2 ou 3 personnes à petit prix.

Les services de l'hôtel



82 chambres



Wifi



Air conditionné



Parking



Petit-déjeuner



Distributeur de friandises



Accessible en fauteuil roulant



Entièrement non fumeur

Les labels :



3 rue des Dinandiers
ZAC de Sebastopol
57000 METZ
Tél : +33 892 70 12 55
h5920@accor.com

Scanner
pour réserver





Campanile

Metz Sud Jouy-aux-Arches



L'hôtel Campanile Metz Sud – Jouy-aux-Arches vous accueille à 500 m de l'autoroute et à 7 km de Metz. Cet emplacement privilégié permet de rejoindre rapidement la gare à 10 km et l'aéroport à 30 km. Au cours de votre séjour en famille ou de votre voyage d'affaires, vous pourrez profiter du parking gratuit et fermé, du wifi et du bar lounge. Tous les logements sont équipés de la télévision avec chromecast et d'un coin bureau.

Les services de l'hôtel



59 chambres



Wifi



Air conditionné



Parking



Petit-déjeuner



Bar



Accessible en fauteuil roulant



Entièrement non fumeur

Les labels :



Scanner
pour réserver



Zone Acti-Sud Saint Jean
18 Rue En Machotte
57130 Jouy-Aux-Arches
Tél : +33 3 87 38 39 69
metz.jouy@campanile.fr





Metz-Sud Jouy-aux-Arches



L'hôtel Première Classe de Metz Sud - Jouy-aux-Arches, 1 étoile, est idéal pour vos séjours sur Metz et sa région. À seulement 8 km du centre-ville de Metz. En séjournant chez nous, voyagez tranquille. Réputé pour son cadre économique et sa proximité de grands restaurants, le Première Classe Metz Sud - Jouy-Aux-Arches vous permet de profiter pleinement de ce que la ville a de mieux à offrir.

Les services de l'hôtel



71 chambres



Wifi



Air conditionné



Parking



Petit-déjeuner



Distributeur de friandises



Accessible en fauteuil roulant



Entièrement non fumeur

Les labels :



Scanner
pour réserver



16 rue en Machotte
ZONE ACTISUD ST JEAN
57130 Jouy-aux-Arches
Tél : +33 3 87 38 42 52
metz.jouy@premiereclasse.fr



Campanile

Metz-Nord

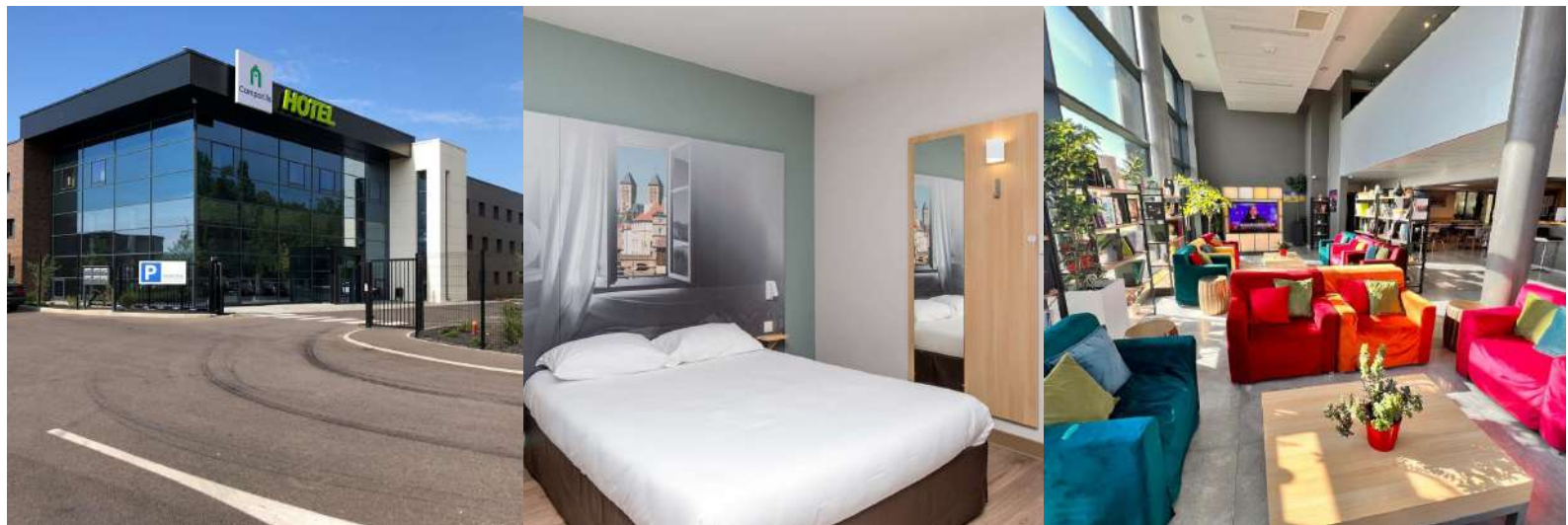

Très bien situé, facile d'accès, notre hôtel vous offre des chambres modernes et agréables pour votre séjour en Moselle. Depuis la gare de Metz, 10 min suffisent pour rejoindre l'hôtel Campanile Metz Nord. Également proche de l'aéroport et du centre-ville de Metz, il bénéficie d'une situation idéale pour un séjour dans l'Est. L'établissement est doté, d'un bar et d'une terrasse propice à une parenthèse conviviale. La salle de réunion est à votre disposition.

Les services de l'hôtel



75 chambres



Wifi



Air conditionné



Parking



Salle de réunion



Petit-déjeuner



Bar



Accessible en fauteuil roulant



Entièrement non fumeur



Distributeur de friandises

Scanner
pour réserver



45 rue du Fort Gambetta
57140 Woippy
Tél : +33 3 68 46 97 20
metz.nord@campanile.fr





Thionville Centre Gare



Vous séjournerez en bordure de la Moselle face à la Gare TGV. Idéalement situé pour les séjours professionnels en Moselle, notre établissement ouvert 24H/24 est facile d'accès depuis la gare ainsi que de l'autoroute A31 permettant de rejoindre le Luxembourg. Faites le choix de notre établissement, et vous profiterez d'une chambre confortable avec une literie haut-de-gamme, entièrement équipée. Vous pourrez vous rendre à pied dans le centre-ville piétonnier en seulement quelques minutes en empruntant la nouvelle passerelle réservée aux mobilités douces qui enjambe la Moselle.

Les services de l'hôtel



76 chambres



Wifi



Air conditionné



Parking



Distributeur de friandises



Petit-déjeuner



Accessible en fauteuil roulant



Entièrement non fumeur

Les labels :



Scanner
pour réserver



5 place de la Gare
57100 Thionville
Tél : +33 892 23 36 64
bb_4640@hotelbb.com



Forbach Centre



L'établissement se situe au centre ville où s'entremêlent urbanisme contemporain, fortifications et un château datant du XII siècle. Notre hôtel se situe à moins de 10 minutes de la frontière allemande. Faites une pause pour 1, 2 ou 3 personnes à petit prix. Les chambres sont équipées du WiFi et du Chromecast. L'hôtel dispose d'un parking privé.

Les services de l'hôtel



71 chambres



Wifi



Air conditionné



Parking



Petit-déjeuner



Distributeur de friandises



Accessible en fauteuil roulant



Entièrement non fumeur

Les labels :



Scanner
pour réserver



30 Avenue de Spicheren
57600 FORBACH
Tél : +33 892 68 06 15
HB9Q6@accor.com



Freyming-Merlebach



Laissez-vous tenter par notre hôtel Première Classe Freyming Merlebach. Il répond aux besoins de sa clientèle qu'il s'agisse de voyageurs d'affaires, d'ouvriers, d'employés ou de groupes. Hôtel économique d'un niveau d'équipement et de confort optimal. L'essentiel pour passer une bonne nuit à petit prix. L'aéroport de Sarrebruck se trouve à 23.4 km. Parking privé, gratuit et sécurisé pouvant également accueillir les bus. Sa position stratégique sur l'axe Allemagne-France et Strasbourg-Paris en fait une halte idéale pour les voyageurs en transit. La proximité des grands axes routiers le rend très facilement accessible sans pour autant perturber la quiétude de l'hôtel situé dans un agréable parc arboré.

Les services de l'hôtel



71 chambres



Wifi



Air conditionné



Parking



Petit-déjeuner



Distributeur de friandises



Accessible en fauteuil roulant



Entièrement non fumeur

Scanner
pour réserver



43-45 Rue de Metz
57800 Freyming-Merlebach
Tél : +33 72 43 01 20

freyming.merlebach@premiereclasse.fr



Sarrebourg



L'hôtel Ibis Styles Sarrebourg vous invite à passer votre séjour à quelques minutes du centre-ville et au coeur d'un parc arboré. Côté détente, offrez-vous un verre dans notre bar, à déguster dans l'espace cosy ou sur la terrasse ouverte en été. L'Ibis Styles, point de départ de nombreux sites touristiques : Rocher du Dabo, Parc Animalier de Sainte-Croix, parcours Chagall, plan incliné de Saint-Louis-Arzviller. Situation idéale pour rejoindre Metz, Nancy ou Strasbourg. Notre hôtel propose des chambres design et spacieuses ainsi que deux salles de réunion.

Les services de l'hôtel



48 chambres



Wifi



Salle de réunion



Parking



Petit-déjeuner



Bar



Accessible en fauteuil roulant



Entièrement non fumeur

Les labels :



Scanner
pour réserver



15 Chemin d'Imling
57400 Sarrebourg
Tél : +33 3 87 03 55 55
H9439@accor.com



Sarrebourg Buhl



Hôtel économique confortable et climatisé, ouvert aux aventuriers du quotidien. L'ibis budget Sarrebourg Buhl vous propose un détour pour découvrir la Moselle et les Vosges. Idéalement situé entre Strasbourg, Nancy et Metz sur la RN4. Le tout à prix malins ! L'Ibis Budget, point de départ de nombreux sites touristiques : Rocher du Dabo, Parc Animalier de Sainte-Croix, parcours Chagall, plan incliné de Saint-Louis-Arzviller. Situation idéale pour rejoindre Metz, Nancy ou Strasbourg.

Les services de l'hôtel



61 chambres



Wifi



Air conditionné



Parking



Petit-déjeuner



Distributeur de friandises



Accessible en fauteuil roulant



Entièrement non fumeur

Les labels :



16 Rue Columbia, Zone Ariane Plus,
57400 BUHL LORRAINE
Tél : +33 3 87 23 82 43
HA0Y2@accor.com

Scanner
pour réserver





Châlons-en-Champagne Centre

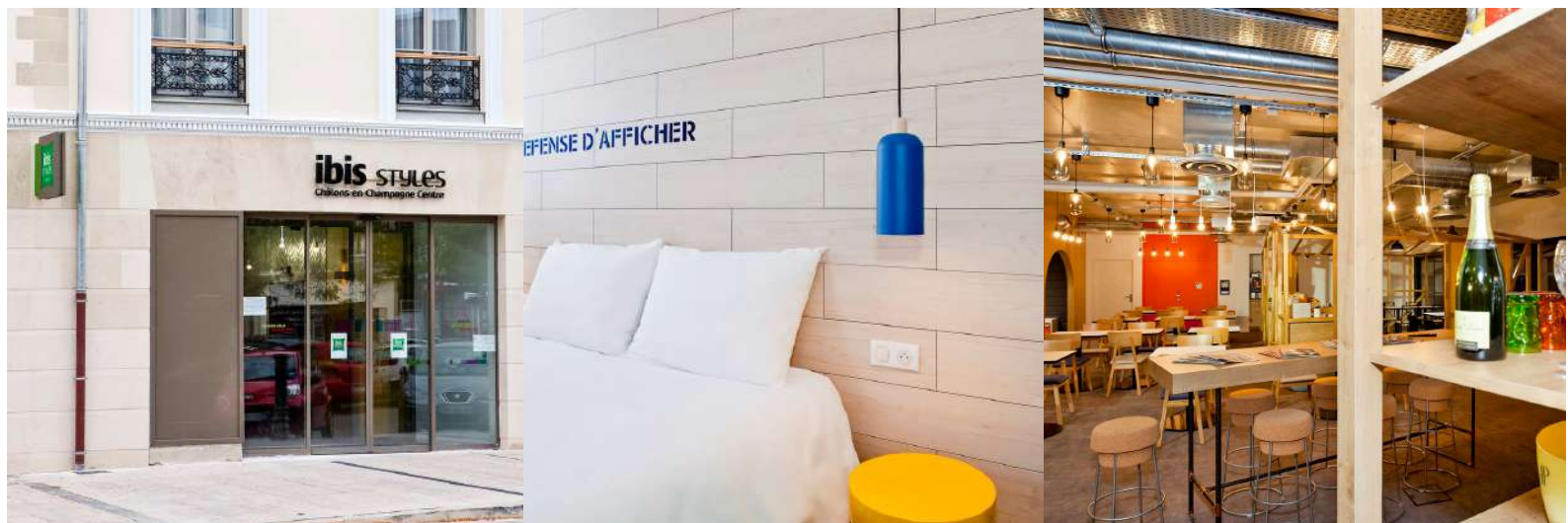

Hôtel économique design, ouvert aux esprits créatifs. Situé en hyper centre pour affaires et congrès au Capitole ou pour une escapade en Champagne, vous découvrirez l'histoire de la ville Royale, ses monuments, Collégiale Notre Dame en Vaux classée au Patrimoine de l'Unesco, le Centre National des Arts du Cirque, ses musées, ses Jards, sa cave viticole Joseph Perrier et la Balade en Barque "Métamorph'eau'ses" au Fil du Mau et du Nau. L'hôtel dispose d'une salle de réunion.

Les services de l'hôtel

- | | | | |
|--|------------------|---|--------------------------------|
|  | 70 chambres |  | Salle de fitness |
|  | Wifi |  | Bar |
|  | Salle de réunion |  | Accessible en fauteuil roulant |
|  | Parking |  | Entièrement non fumeur |
|  | Petit-déjeuner | | |

Les labels :



Scanner
pour réserver



26 Place de la République
51000 CHALONS-EN-CHAMPAGNE
Tél : +33 3 10 14 82 93
ha212@accor.com



Châlons-en-Champagne



Hôtel économique convivial, ouvert à tous. À une heure de Paris. Tous les soirs, notre restaurant vous propose une cuisine simple et savoureuse dans un cadre calme et convivial. Aux beaux jours profitez de notre terrasse ! Visites guidées, balades en barque avec le spectacle Métamorph'eau'ses, dégustation de vins de Champagne, etc., Châlons-en-Champagne est une ville surprenante ! Sans oublier les deux édifices inscrits au patrimoine mondial de l'UNESCO : la basilique Notre-Dame de l'Épine et l'église Notre-Dame-de-Vaux, qui en est le joyau. L'hôtel dispose d'une salle de réunion.

Les services de l'hôtel



43 chambres



Wifi



Salle de réunion



Parking



Bar



Petit-déjeuner



Entièrement non fumeur

Les labels :



Clef Verte

Scanner
pour réserver



Complexe Agricole Mont Bernard
Route de Suippes D 977
51000 CHALONS-EN-CHAMPAGNE
Tél :+33 3 26 65 16 65
h0699@accor.com